

## TORNEIRAS DE PIA

Localização no Website Tigre:

**Produtos** ▶ **Obras e Reformas** ▶ **Torneiras** ▶ **Torneiras para Área de Serviço**

**Soluções** ▶ **Por Fase da Obra** ▶ **Acabamentos** ▶ **Torneiras**  
▶ **Torneiras para Área de Serviço**

- **Funções:** Regular ou interromper o fluxo de água proveniente da rede hidráulica.
- **Aplicação:** Para uso em tanques, pias e áreas externas.



**Linha: Tigre Cross**

### 1. CARACTERÍSTICAS TÉCNICAS:

- **Composição:** ABS, polipropileno e elastômeros, componentes cromados podem apresentar ligas de cobre, níquel e cromo;
- **Cor:** Branca;
- **Para uso em água fria;**
- **Pressão de serviço:** até 4,0 kgf/cm<sup>2</sup>;
- **Condições de Uso:** 38° C;
- **Bitola:** Torneira de pia 1/2" (DN15);
- **Vazão Mínima:** 0,04L/s.

### 1.2 NORMAS DE REFERÊNCIA:

- **Fabricação:**  
Fabricados em conformidade com as normas NBR 10281 e NBR ISO NM 7-1.

### 2. BENEFÍCIOS:

- **Alta durabilidade e resistência:** Feitos em plástico de engenharia ABS, material leve, durável, resistente a amassamentos e não enferruja.
- **Garantia das cores:** Aplicação de Aditivo UV para a proteção da cor branca (por até 2 anos).
- **Fácil de instalar:** instalação rápida, dispensa o uso de ferramentas.
- **Versátil para usar:** Volantes com Sistema Giro Fácil, que oferece leveza e ergonomia ao abrir e fechar a torneira e proporciona vazão

total de água a partir de 1/2 volta. E a Bica Móvel permite facilidade e conforto para direcionar o jato d'água;

- **Estanqueidade:** O sistema com anel deslizante e a dupla vedação na bica garantem segurança contra vazamentos.
- **Higiene:** Superfície interna 100% lisa não acumula sujeira e garante um produto mais higiênico que as torneiras em metal.
- **Qualidade Tigre:** Produtos 100% Testados e normatizados (NBR 10281 e NBR ISO NM 7-1) com a qualidade que só a Tigre pode oferecer.

### PRINCIPAIS COMPONENTES:

Cada embalagem do produto contém:

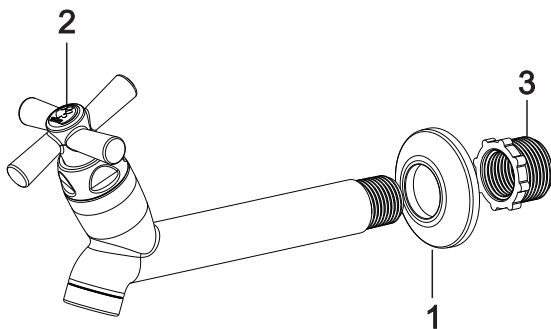

Item	Quantidade	Descrição
1	1	Canopla de Acabamento
2	1	Registro
3	1	Adaptador (Buchta de Redução)

### 3. INSTRUÇÕES:

#### 3.1 MONTAGEM DA TORNEIRAS DE PIA:

- 1) Antes de instalar a torneira, deixe correr a água para remover a sujeira da tubulação;
- 2) Feche o registro geral e limpe o local onde está instalada a torneira.
- 3) Passe a fita veda rosca Tigre (vendido separadamente na conexão de entrada, 3 a 4 voltas são suficientes. Utilize o adaptador 1/2" para 3/4" caso seja necessário.
- 4) Conecte a torneira manualmente à parede;
- 5) Abra o registro geral. Sua torneira Tigre está pronta para uso.

#### 3.2 INSTALAÇÃO DO KIT REPARO:

Para manutenção das torneiras seguir os seguintes passos:

Com o registro geral hidráulico fechado, retire o volante (8) puxando-o com cuidado, em seguida desrosqueie a porca do reparo (7) com as mãos e desrosqueie o reparo (6) que está instalado no produto.

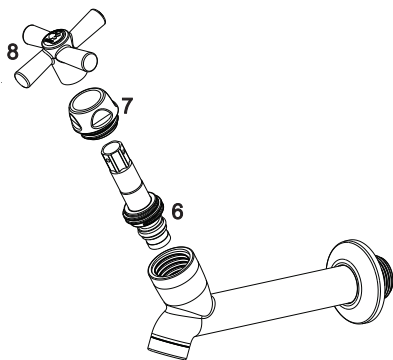

Monte o novo reparo (6) rosqueando o mesmo ao corpo da torneira, após monte a porca do reparo (7) apertando o mesmo com as mãos, em seguida instale o volante (8) posicionando-o corretamente no reparo e pressionando para a fixação.

O reparo para a manutenção da torneira pode ser adquirido junto a lojas conveniadas da Tigre

#### 3.3 TRANSPORTE E MANUSEIO:

- Deve-se evitar impactos fortes e atritos;
- Nas operações de carregamento e descarregamento deve-se evitar choques, batidas e atrito das embalagens para prevenir quebras;
- Estocar o produto em ambiente coberto e ventilado.

#### 3.4 GARANTIA / CUIDADOS:

A TIGRE assegura este produto contra eventuais defeitos de fabricação pelo prazo de 1 ano, sendo que a responsabilidade do fabricante restringe-se somente a substituição do componente ou produto. Essa garantia é válida a partir da data de aquisição comprovado pela data de emissão do comprovante fiscal de venda ao consumidor.

**Não são cobertos pela garantia:**

- 1) Peças perdidas;
- 2) Peças danificadas pelo manuseio ou instalação;
- 3) Peças danificadas pelo desgaste natural ao uso como vedações;
- 4) Instalação incorreta do produto;
- 5) O uso de produtos abrasivos e de limpeza contendo líquidos / pasta corrosivas;
- 6) Danos causados ao produto pela limpeza que contenham produtos corrosivos, ou limpeza com materiais abrasivos e instalação em ambientes com atmosfera agressiva;
- 7) Aplique apenas o torque necessário para abrir e fechar (sem excessos) para maior durabilidade do conjunto;

**Informações Importantes:**

- 1) Leia atentamente as instruções de instalação e uso do produto.
- 2) Para o atendimento em garantia é obrigatória a apresentação do comprovante fiscal de venda ao consumidor.
- 3) Eventuais despesas de transporte para entrega e retirada de produtos em garantia, correrão por conta do proprietário.

### 4. ITENS DA LINHA:

#### Torneira Para Pia 15cm Cross



Branco

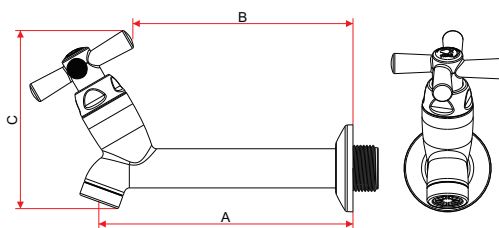

Cotas	Dimensões
A	146mm
B	126mm
C	82mm

### 5. CÓDIGOS:

Código	Descrição
300000459	Torneira Para Pia 15cm Tigre Cross Branca 1/2 - 3/4
300000450	Reparo P/torneira Tigre Cross Branca